



ENSAYOS HORTÍCOLAS DE OTOÑO 2020

JORNADA VIRTUAL 18 DE NOVIEMBRE DE 2020

Ensayos hortícolas de otoño/invierno

- Variedades crucíferas
- Enfermedades brócoli
- Brócoli + veza en control de pulgón

**Comercialización durante el covid por las
empresas congeladoras de Navarra**



Superficie de los cultivos hortícolas de invierno (Ha)

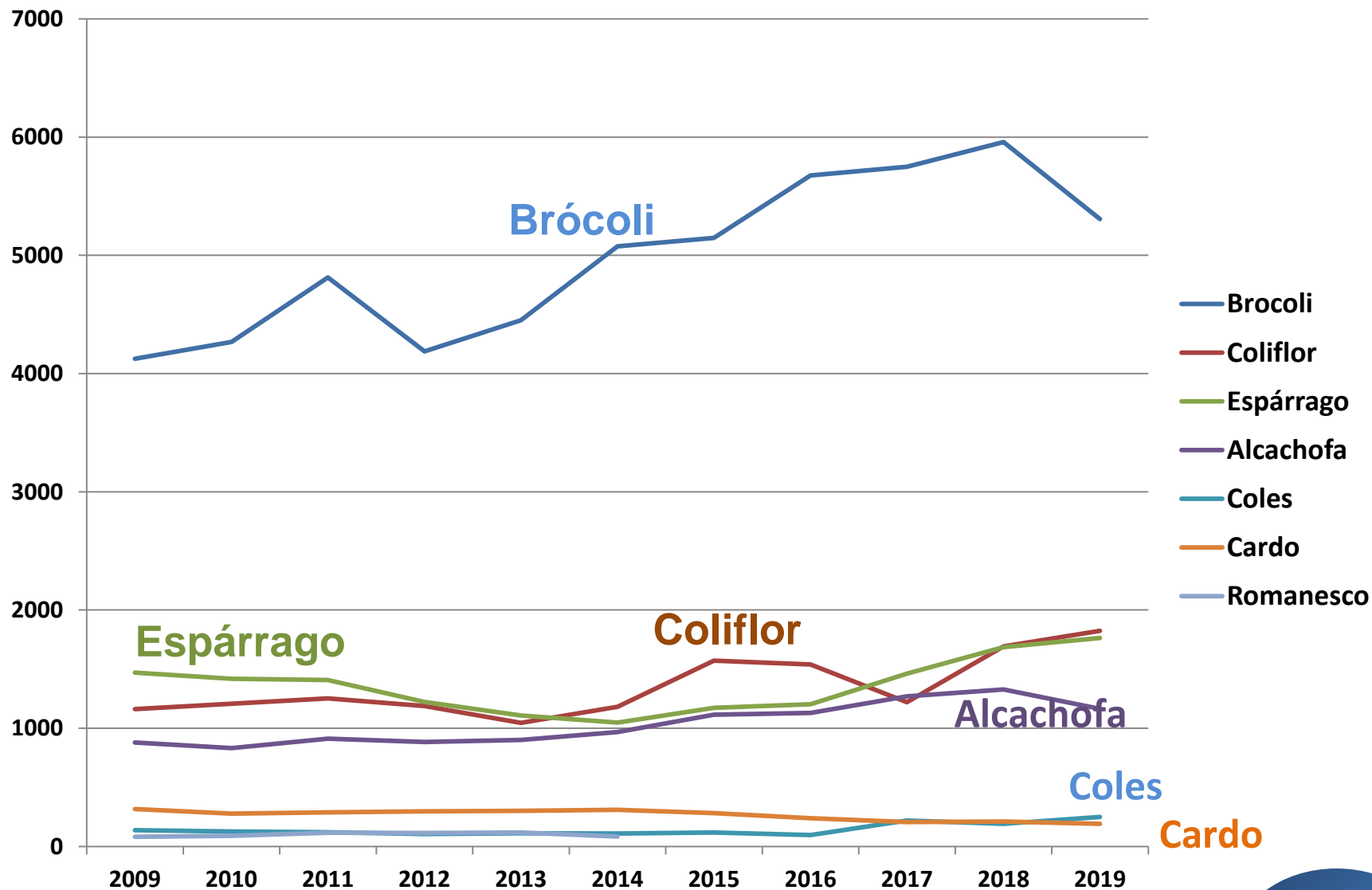

Fuente: Coyuntura agraria

CALENDARIO RECOLECCIÓN VARIEDADES BRÓCULI OTOÑO-INVIerno 2019-2020
(Porcentaje de inflorescencias comerciales por fecha de recolección)

Cultivar	Octubre				Noviembre					Diciembre			Días ciclo	Nº rec	Días rec
	10	15	24	29	4	8	15	21	28	5	12	19			
9BRDS140	9	60	31										57	3	14
ISI-14363			37	46	9		8						71	4	22
Triton			21	60	11	8							71	4	15
Mykonos			15	45	21	9	10						71	5	22
Robredo				31	25	22	15		7				76	5	30
9BRDS138				16	14	18	20	5	11	16			76	7	37
Stirling				19	26	25	30						76	4	17
Parthenon				17	27	30	18		8				76	5	30
Perseus				13	10	21	19		14	23			76	6	37
Thassos				9	30	32	29						76	4	17
Monaco				9	20	24	21	10	11	5			76	7	37
Gea				9	13	25	18	6	12	6	11		76	8	44
Shard				8	18	12	26	6	15	6	9		76	8	44
Tirreno				6	19	24	19	11	15		6		76	7	44
Titanium				6	19	23	28	5	9	5	5		76	8	44
CLX-63572				6	18	21	18	7	18	7	5		76	8	44
Covina					23	12	13	11	23	9	9		82	7	38
Larsson					5	15	24	7	20	12	8	9	82	8	45
Thunder dome					5	10	29	10	21	10	15		82	7	38
9BRDS139					5	6	20	9	19	18		23	82	7	45
Everest					5	5	26	10	16	11	15	12	82	8	45
ISI-14312						11	16	8	26	10	19	10	86	7	41
E46A.0089						11	14	11	35	14	15		86	6	34
Delano							11	8	20	16	19	26	93	6	34
Principe							12		30	16	24	18	93	5	34

Calendario de Programación de Recolección ensayos Coliflor

Variedad	Noviembre					Diciembre				Enero				Febrero					Marzo						Abril				Días	Nº	Días
	3	9	17	24	30	7	14	21	28	4	11	18	26	3	10	17	22	27	3	8	13	17	22	28	3	7	12	18	ciclo	rec	rec
Barcelona	7	21	72																										85	3	14
Adona			11	53	18	18																							99	4	20
Casper			7	38	34	21																							99	4	20
Aquata					7	29	64																						112	3	14
Meridien						19	22	37	22																				119	4	21
Giewont						7	31	21	24		17																		119	5	35
Navalo								25	4	7		46	18																133	4	36
Benidorm											11	26	4	22	37														154	4	30
SV-5965-AC												43	4	53															161	2	16
Pamyros												26	4	33	37														161	3	23
SV-5982-AC												17	7	35	41														161	4	23
Typical															33	67													184	2	7
Triumphant																27	52	21											196	3	9
Tonale																	21	36	43										201	3	9
Talvena																		29	71										210	2	5
Coldis																			27	28	45								215	3	9
Tinacria																				19	48	33							219	3	11
Charif																							59	41					230	2	6
Tenfold																							59	41					230	2	6
Mayfair																										18	50	32	240	3	11

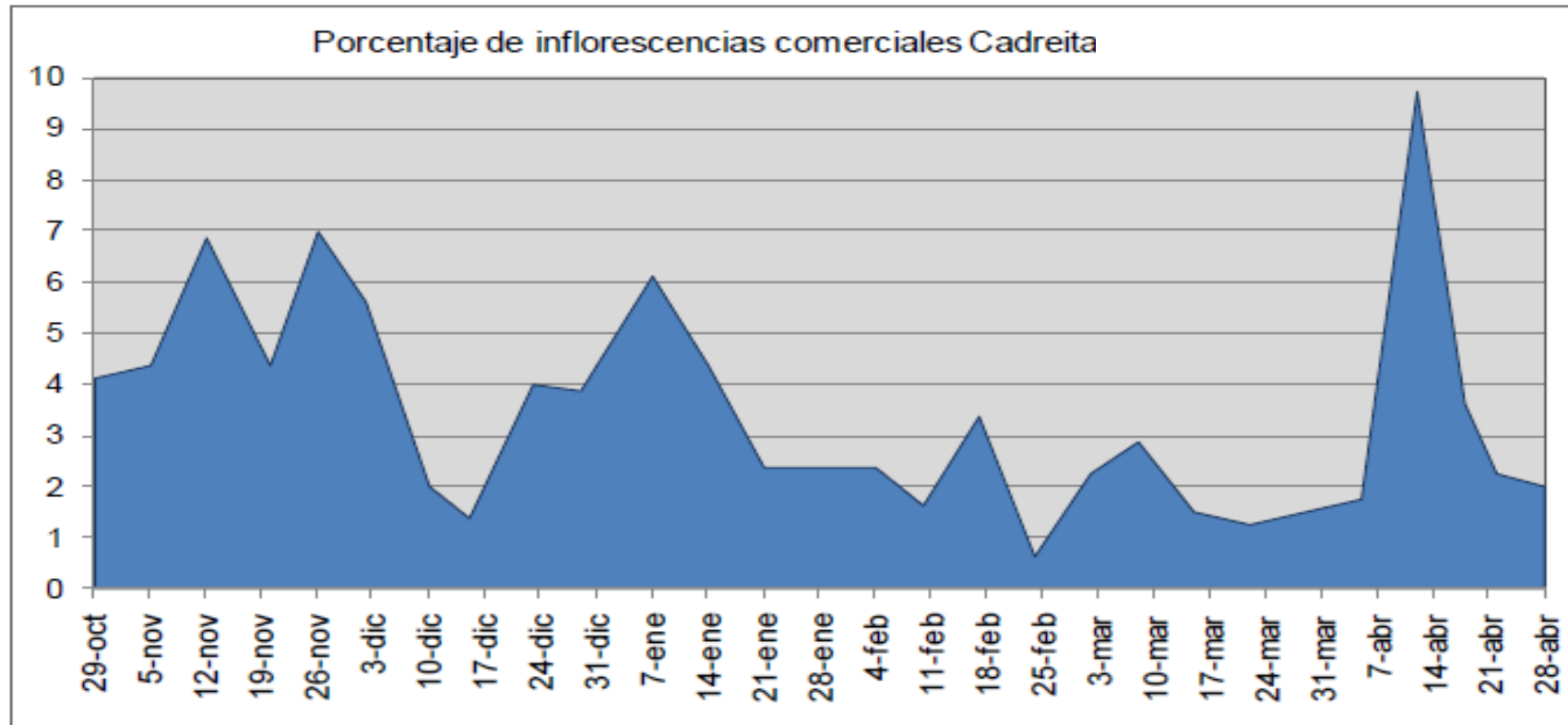

Campaña 2020-2021

- **Control de malas hierbas**
- **Retraso general en la recolección (algunas zonas de producción)**
- **Baja incidencia de plagas**
- **Buena sanidad del cultivo (hasta el momento)**































Brachycaudus cardui
Capitophorus elaeagni
Dysaphis cynarae



**Muchas gracias
por su atención**